

## SIAPAKAH YANG MEMBENTUK AHLI PANEL KAMI?

JUMLAH BILANGAN KETUA ISI RUMAH WARGANEGARA SINGAPURA BERDASARKAN SPSSD SIRI 2 PADA TAHUN 2016 = 4263

### Status Pemastautin

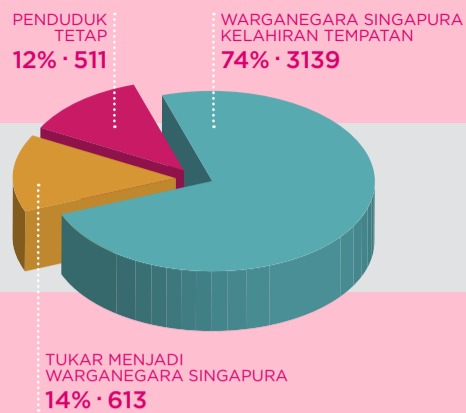

### Jantina

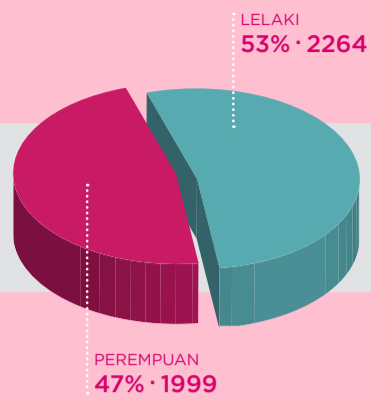

### Saiz Isi Rumah

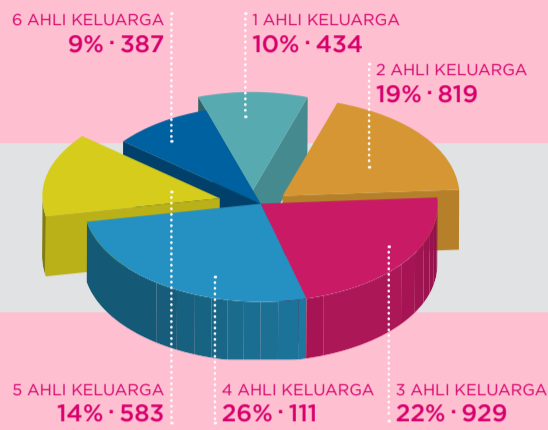

### Aturan Tempat Tinggal

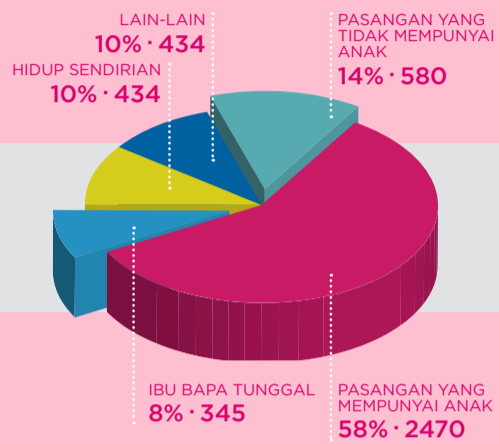

### Kumpulan Umur

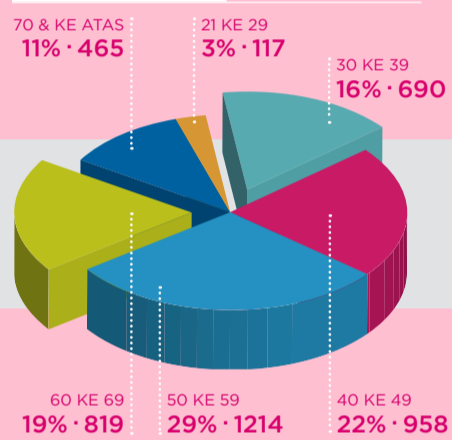

### Jenis Kediaman

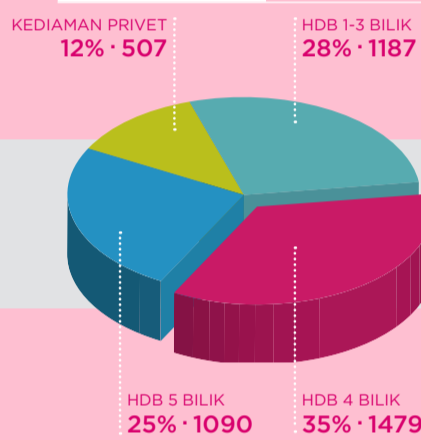

2



Terima kasih kerana menjadi sebahagian daripada Kajian Panel Singapura tentang Dinamik Sosial (SPSSD). Penyertaan anda adalah penting kepada kajian kami yang bertujuan untuk memahami cabaran berhubung perpaduan keluarga dan bagaimana ia berfungsi. Jawapan-jawapan anda akan membantu membentuk dasar-dasar sosial yang teguh dan relevan untuk warga Singapura.

Sejak 2015, kami telah menjalankan tiga siri pengumpulan data dan kami ingin berkongsi dapatan dari tinjauan Siri 2 bersama anda. Dapatan ini adalah berdasarkan jawapan-jawapan daripada Kepala Isi Rumah, tentang hubungan keluarga, mobiliti sosial dan sikap masyarakat berhubung identiti negara.

Saya berserta pasukan saya ingin mengucapkan terima kasih atas sokongan anda yang berterusan.

**Dr Leong Chan-Hoong**  
Penyelidik Utama  
Kajian Panel Singapura tentang Dinamik Sosial  
Jun 2018

1

### Soalan atau Komen?

Sila hubungi Makmal Sosial IPS di 6601 3223/ 8668 8992 atau

Emel: [ips.soclab@nus.edu.sg](mailto:ips.soclab@nus.edu.sg)



Makmal Sosial, Institut Pengajian Dasar, Sekolah Dasar Awam Lee Kuan Yew, Universiti Nasional Singapura, 20 Evans Road, Singapura 259365

Versi-versi terjemahan bagi risalah ini boleh didapati di <http://lkyspp.nus.edu.sg/ips/research/ips-social-lab>

© Hak Cipta 2017 Universiti Nasional Singapura. Semua Hak Cipta Terpelihara. Sila hubungi Makmal Sosial IPS jika anda ingin mengulang cetak atau menghasilkan semula bahan ini bagi tujuan bukan komersial.

# KAJIAN PANEL SINGAPURA TENTANG DINAMIK SOSIAL



DAPATAN DARIPADA KAJIAN SIRI 2

# 10 PERISTIWA HIDUP PALING POSITIF YANG DISEBUT OLEH SEMUA ISI RUMAH

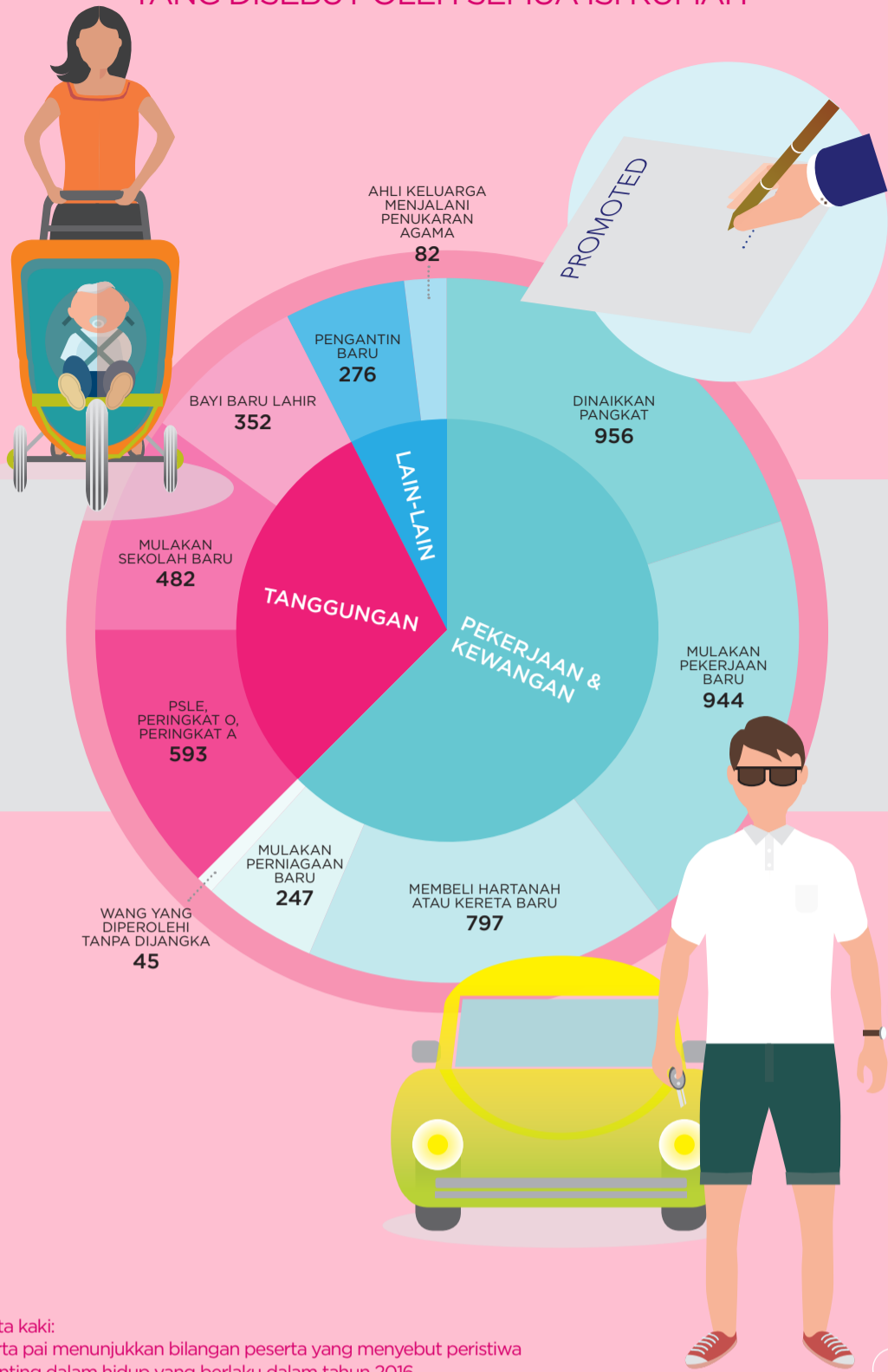

Nota kaki:  
Carta pai menunjukkan bilangan peserta yang menyebut peristiwa penting dalam hidup yang berlaku dalam tahun 2016.

# 10 PERISTIWA HIDUP PALING NEGATIF YANG DISEBUT OLEH SEMUA ISI RUMAH

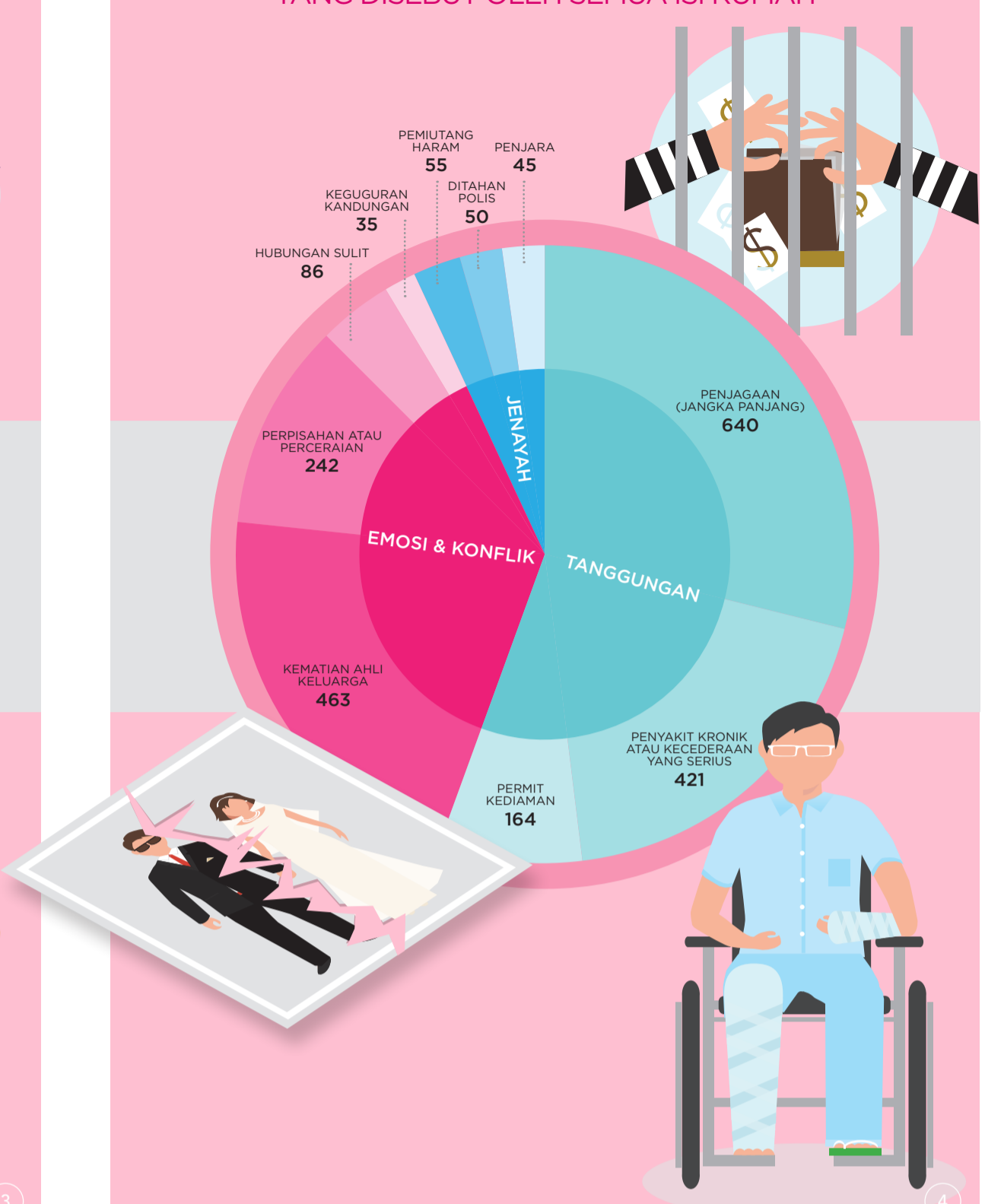

# 10 PERISTIWA HIDUP UTAMA UNTUK ISI RUMAH YANG MENDIAMI FLAT HDB 1-BILIK HINGGA 3-BILIK

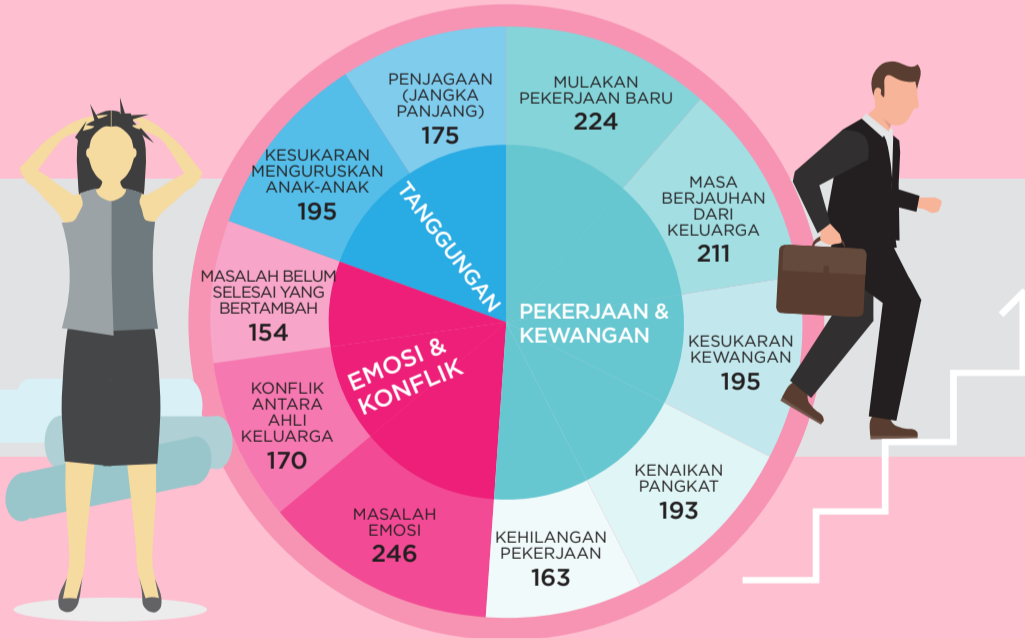

# 10 PERISTIWA HIDUP UTAMA UNTUK ISI RUMAH YANG MENDIAMI FLAT HDB 4-BILIK

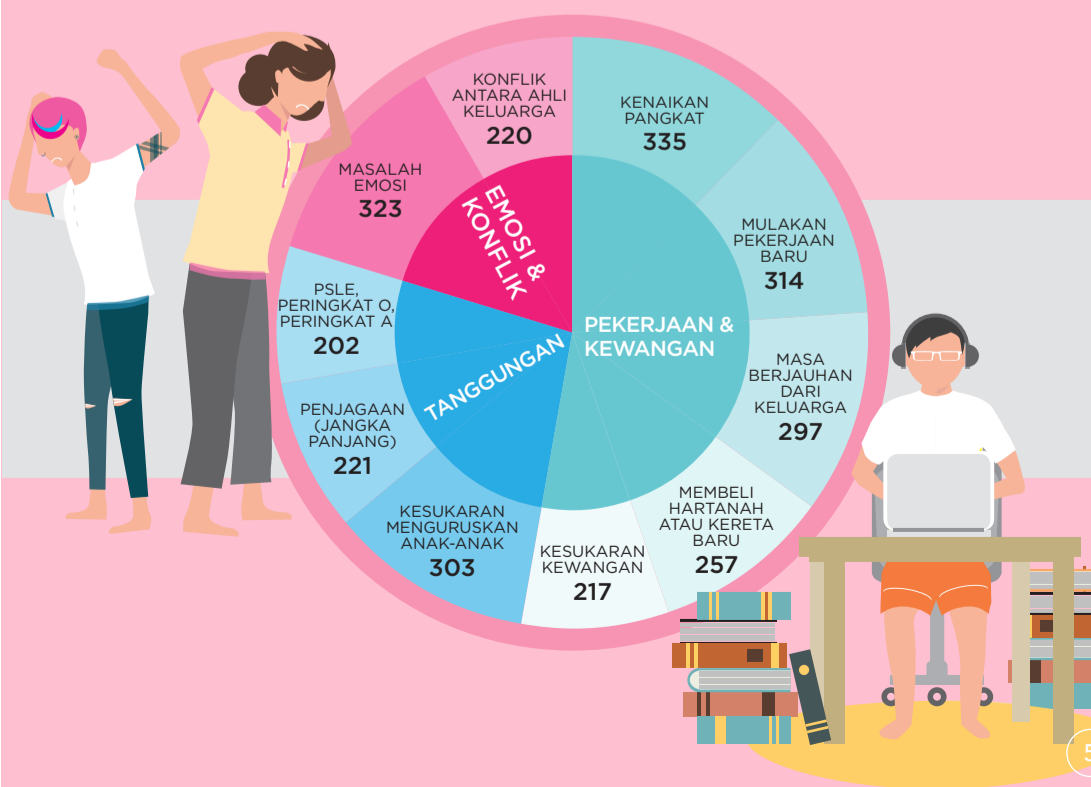

# 10 PERISTIWA KEHIDUPAN UTAMA UNTUK ISI RUMAH YANG MENDIAMI FLAT HDB 5-BILIK

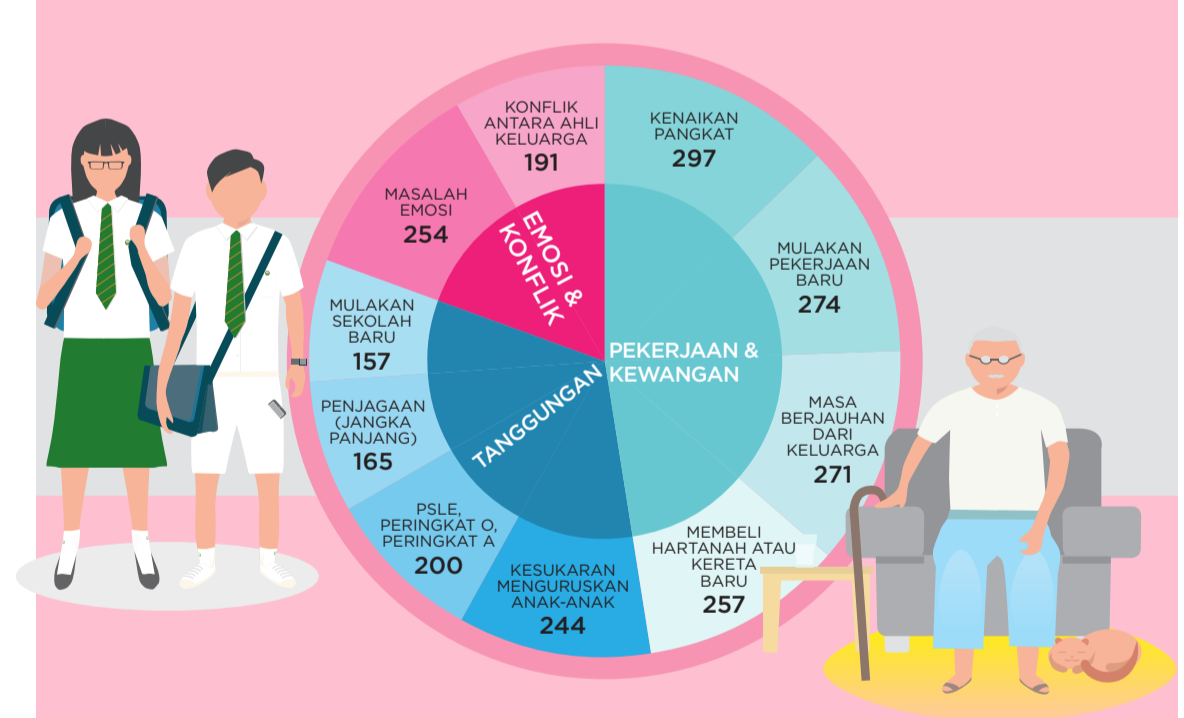

# 10 PERISTIWA KEHIDUPAN UTAMA UNTUK ISI RUMAH DI HARTANAH PRIVET ATAU BERHALAMAN

